

CULMIA Azahara Poniente

Vivienda B

Escalera / Portal	3
Planta/s	6

Superficies

Útil interior aproximada	81,47 m ²
Construida terraza	0,00 m ²

Construida interior	92,40 m ²
Construida con E.Comunes	102,09 m ²

Superficies útiles por estancia

1 Vestibulo	3,43 m ²
2 Cocina	11,52 m ²
3 Salón comedor	21,48 m ²
4 Dormitorio principal	14,39 m ²
5 Dormitorio 2	8,82 m ²
6 Dormitorio 3	10,22 m ²
7 Baño 1	3,70 m ²
8 Baño 2	3,36 m ²
9 Distribuidor	4,55 m ²
10 Terraza	8,63 m ²

Plano de conjunto

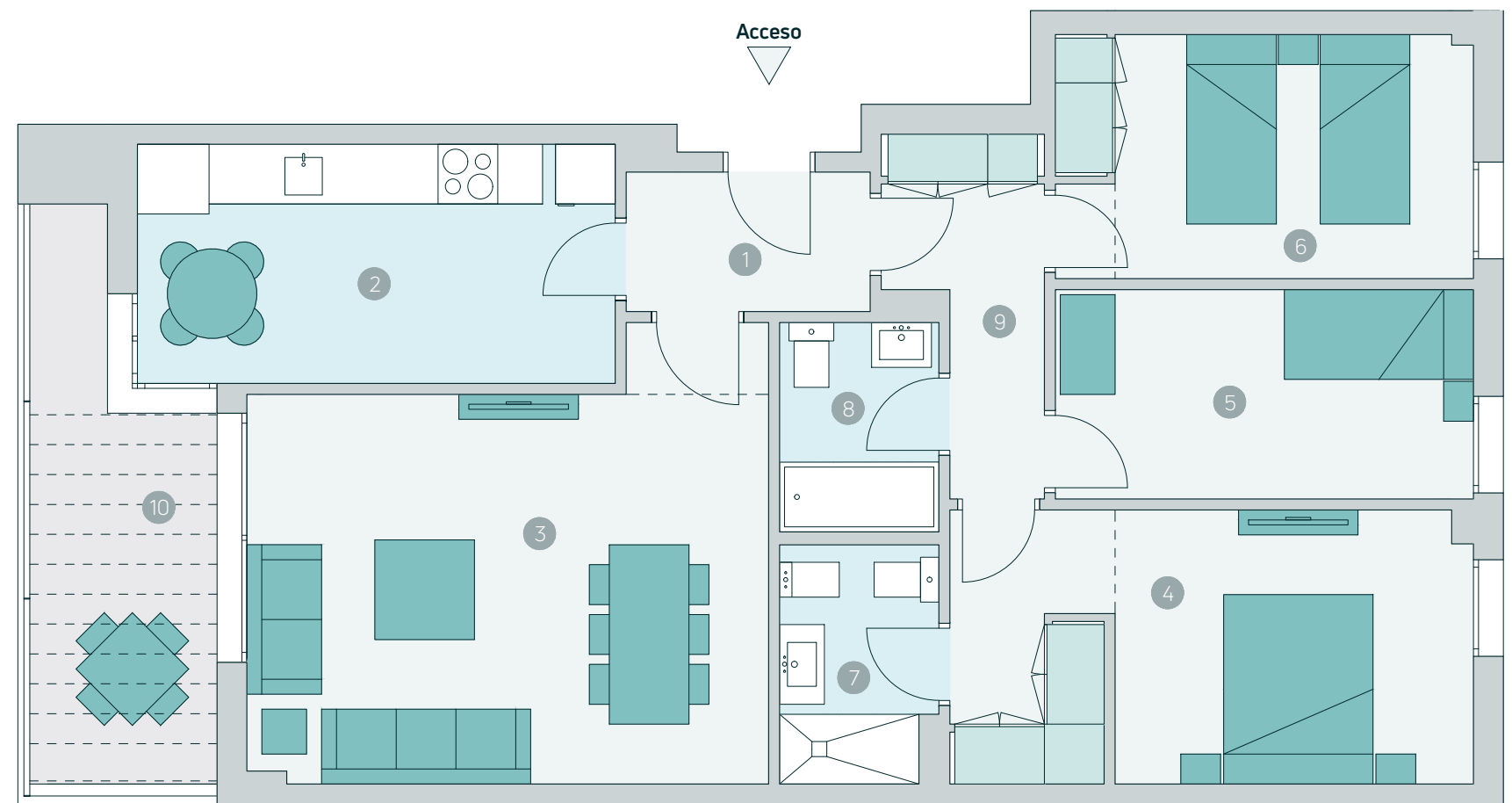
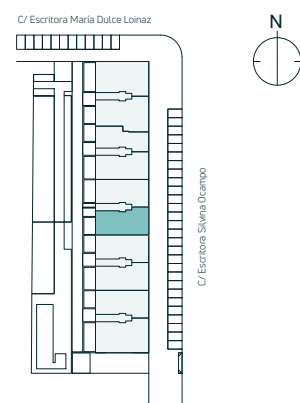

Escala gráfica

Advertencia Legal. La información gráfica contenida en este soporte es orientativa, elaborada a partir del proyecto básico del edificio, y no tiene carácter contractual, por lo que podrá ser modificada por la empresa promotora durante la ejecución de las obras por causas de índole técnica, jurídica y comercial. Asimismo, el mobiliario, la decoración, los elementos de ambientación y los electrodomésticos incluidos son de carácter decorativo y no son objeto de contratación.

Nº Edición 03
Fecha 02/03/2022

CULMIA
Destino, tu hogar