

Mar de Calonge

Vivienda F

Planta/s Planta 1

Superficies

Útil interior aproximada 80,36 m²
Útil terraza 10,98 m²

Construida 94,32 m²
Construida con E.Comunes 109,83 m²

Superficies útiles por estancia

1	Vestibulo	3,66 m ²
2	Cocina/Salón comedor	23,33 m ²
3	Dormitorio principal	16,40 m ²
4	Dormitorio 2	13,25 m ²
5	Dormitorio 3	9,05 m ²
6	Baño 1	4,30 m ²
7	Baño 2	5,90 m ²
8	Distribuidor	4,47 m ²
9	Terraza	10,98 m ²

Plano de conjunto

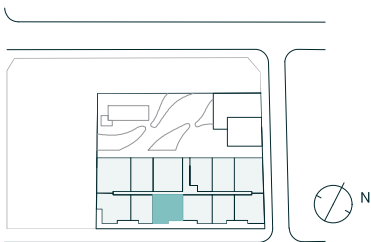

Av.Catalunya-Pl.del Corriol. Sant Antoni de Calonge

Advertencia Legal. La información gráfica contenida en este soporte es orientativa, elaborada a partir del proyecto básico del edificio, y no tiene carácter contractual, por lo que podrá ser modificada por la empresa promotora durante la ejecución de las obras por causas de índole técnica, jurídica y comercial. Asimismo, el mobiliario, la decoración, los elementos de ambientación y los electrodomésticos incluidos son de carácter decorativo y no son objeto de contratación.

Nº Edición 01
Fecha 01/06/2023

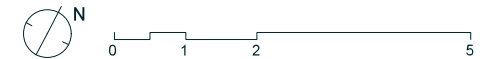
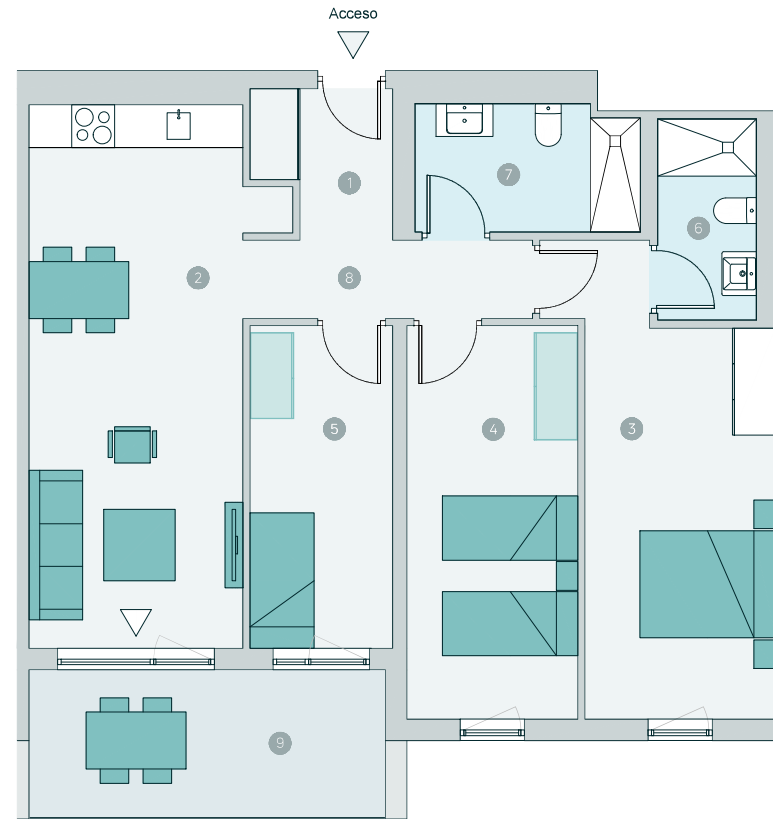

Escala gráfica

CULMIA
Destino, tu hogar