CIENCIAS PARK - FASE II - PLANTA BAJA
AVENIDA DE LAS CIENCIAS 1-3, SEVILLA

CULMIA

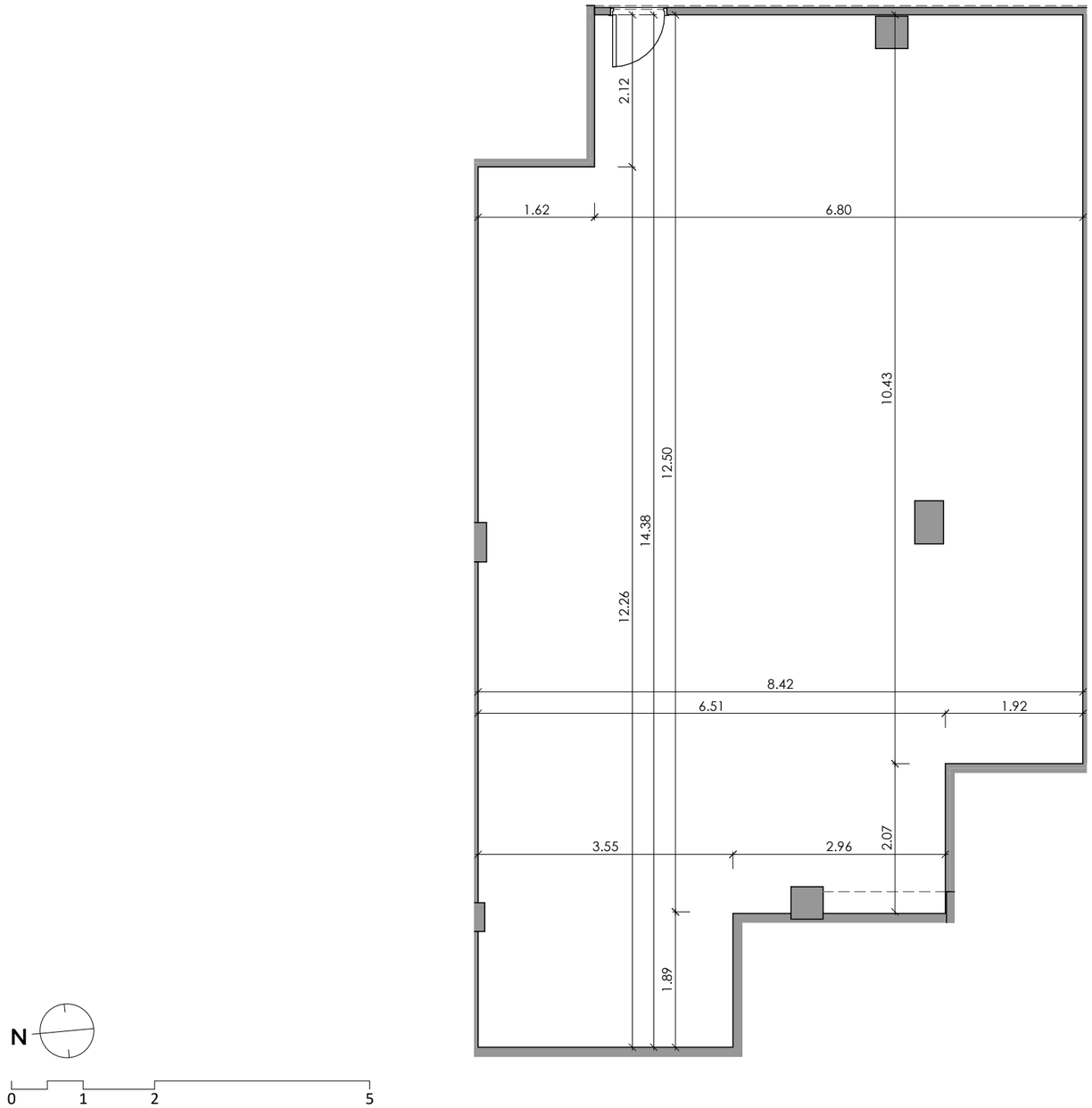

PLANTA BAJA

LOCAL COMERCIAL 6

Septiembre 2022 - Rev. 0.3

Superficies

Construida	107.80 m²

CIENCIAS PARK
FASE II

Nota importante: La información gráfica contenida en este soporte es orientativa, elaborada a partir del proyecto básico del edificio y no tiene carácter contractual, por lo que podrá ser modificada por la empresa promotora durante la ejecución de las obras por causas de índole técnica, jurídica y comercial. Asimismo, el mobiliario, la decoración, los elementos de ambientación y los electrodomésticos incluidos son de carácter decorativo y no son objeto de contratación.