

CULMIA Cala Swing Mijas

Vivienda C

| | |
|-------------------|---|
| Escalera / Portal | 2 |
| Planta/s | 1 |

Superficies

| | |
|--------------------------|----------------------|
| Útil interior aproximada | 66,69 m ² |
| Construida terraza | 15,53 m ² |

| | |
|--------------------------|----------------------|
| Construida interior | 75,36 m ² |
| Construida con E.Comunes | 88,15 m ² |

Superficies útiles aproximadas

| | |
|------------------------|----------------------|
| 1 Vestíbulo | 5,20 m ² |
| 2 Cocina | 7,41 m ² |
| 3 Salón comedor | 22,94 m ² |
| 4 Dormitorio principal | 12,41 m ² |
| 5 Dormitorio 2 | 10,03 m ² |
| 6 Baño 1 | 4,24 m ² |
| 7 Baño 2 | 3,44 m ² |
| 8 Distribuidor | 1,02 m ² |
| 9 Terraza | 14,07 m ² |

Plano de conjunto

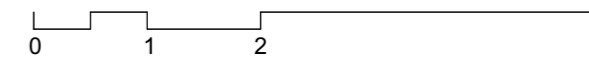
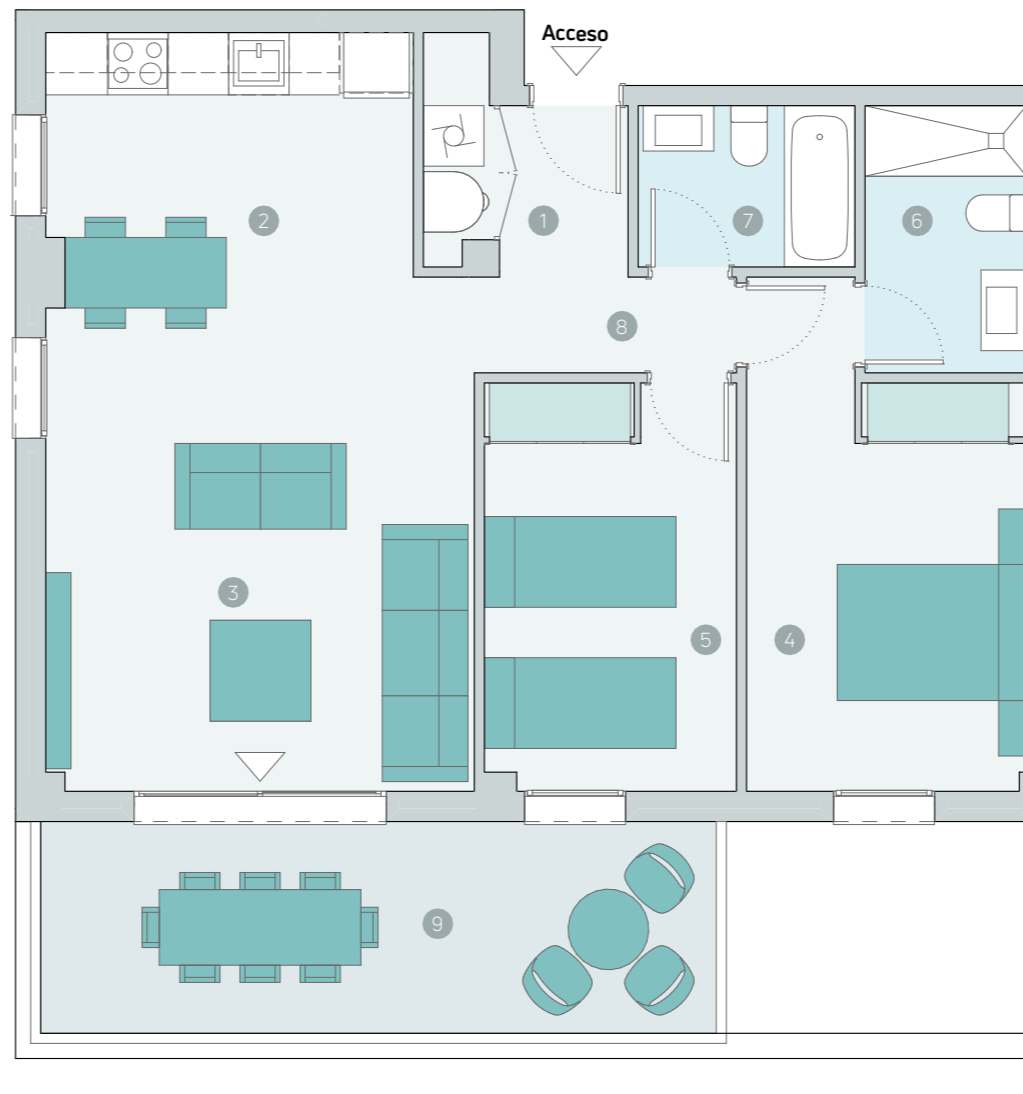
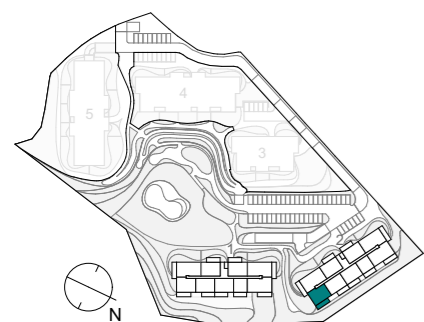

Escala gráfica

Advertencia Legal. La información gráfica contenida en este soporte es orientativa y no tiene carácter contractual, por lo que podrá ser modificada por el Promotor durante la ejecución de las obras por causas de índole técnica, jurídica y/o requerimiento de la administración competente. Cualesquiera elementos de decoración y su distribución son de carácter decorativo y ornamental, no son objeto de contratación ni tampoco tienen carácter contractual y/o precontractual, ni valor y/u oferta alguna.

Nº Edición 02
Fecha 26/06/2024

CULMIA
Destino, tu hogar