

CULMIA Cala Swing Mijas

Vivienda G

| | |
|-------------------|---|
| Escalera / Portal | 1 |
| Planta/s | 1 |

Superficies

| | |
|--------------------------|----------------------|
| Útil interior aproximada | 83,88 m ² |
| Construida terraza | 15,52 m ² |

| | |
|--------------------------|-----------------------|
| Construida interior | 95,25 m ² |
| Construida con E.Comunes | 111,41 m ² |

Superficies útiles aproximadas

| | |
|------------------------|----------------------|
| 1 Vestíbulo | 6,23 m ² |
| 2 Cocina | 7,65 m ² |
| 3 Salón comedor | 23,46 m ² |
| 4 Dormitorio principal | 12,41 m ² |
| 5 Dormitorio 2 | 10,09 m ² |
| 6 Dormitorio 3 | 10,03 m ² |
| 7 Baño 1 | 4,24 m ² |
| 8 Baño 2 | 4,00 m ² |
| 9 Lavadero | 2,66 m ² |
| 10 Distribuidor | 3,11 m ² |
| 11 Terraza | 14,07 m ² |

Plano de conjunto

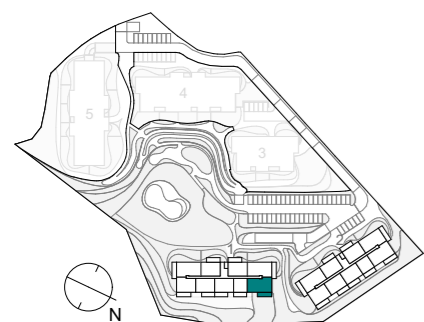

Advertencia Legal. La información gráfica contenida en este soporte es orientativa y no tiene carácter contractual, por lo que podrá ser modificada por el Promotor durante la ejecución de las obras por causas de índole técnica, jurídica y/o requerimiento de la administración competente. Cualesquiera elementos de decoración y su distribución son de carácter decorativo y ornamental, no son objeto de contratación ni tampoco tienen carácter contractual y/o precontractual, ni valor y/u oferta alguna.

Nº Edición 02
Fecha 26/06/2024



Escala gráfica

CULMIA
Destino, tu hogar