

Mar de Calonge

Vivienda E

Planta/s Planta 1

Superficies

Útil interior aproximada	57,78 m ²
Útil terraza	9,33 m ²
Construida	70,26 m²
Construida con E.Comunes	81,81 m²

Superficies útiles por estancia

1 Vestibulo	3,66 m ²
2 Cocina/Salón comedor	21,81 m ²
3 Dormitorio principal	12,47 m ²
4 Dormitorio 2	9,05 m ²
5 Baño 1	4,30 m ²
6 Baño 2	4,64 m ²
7 Distribuidor	2,31 m ²
8 Terraza	9,33 m ²

Plano de conjunto

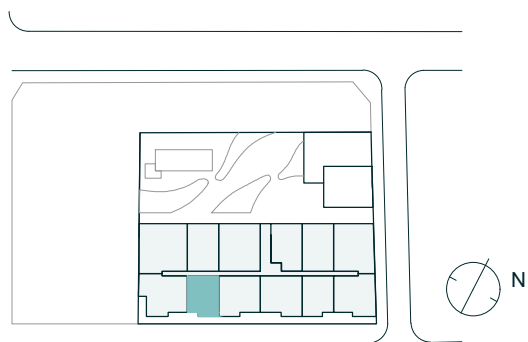

Av.Catalunya-Pl. del Corriol. Sant Antoni de Calonge

Advertencia Legal. La información gráfica contenida en este soporte es orientativa, elaborada a partir del proyecto básico del edificio, y no tiene carácter contractual, por lo que podrá ser modificada por la empresa promotora durante la ejecución de las obras por causas de índole técnica, jurídica y comercial. Asimismo, el mobiliario, la decoración, los elementos de ambientación y los electrodomésticos incluidos son de carácter decorativo y no son objeto de contratación.

Nº Edición 01
Fecha 01/06/2023

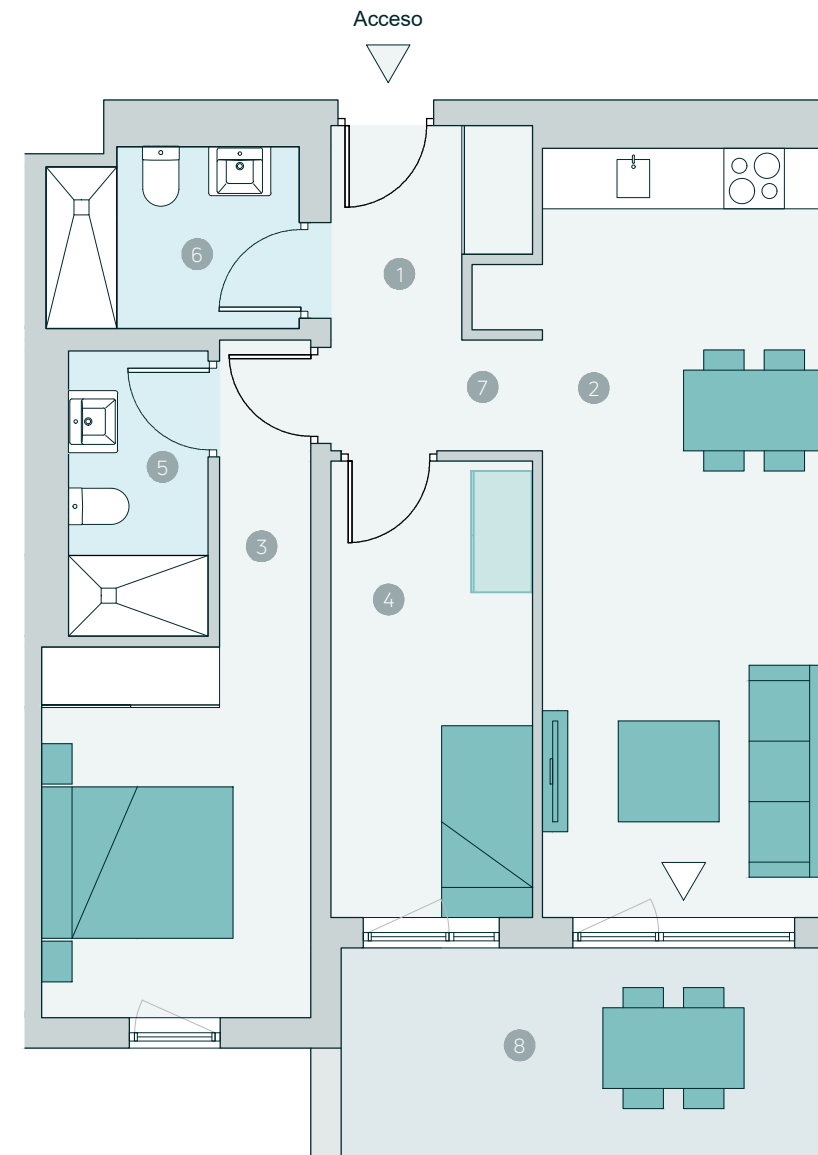

CULMIA
Destino, tu hogar