

CULMIA Portonovo Sanxenxo

Vivienda A

Escalera / Portal: 2
Planta/s: Planta Primera

Superficies

Útil interior aproximada 89,70 m²
Útil exterior aproximada 16,49 m²

Construida 105,42 m²
Construida con E.Comunes 117,79 m²

Superficies útiles por estancia

| | | |
|----|--------------------------|----------------------|
| 1 | Recibidor | 6,08 m ² |
| 2 | Distribuidor | 5,61 m ² |
| 3 | Salón - Comedor - Cocina | 30,25 m ² |
| 4 | Dormitorio 1 | 14,46 m ² |
| 5 | Dormitorio 2 | 10,18 m ² |
| 6 | Dormitorio 3 | 10,00 m ² |
| 7 | Baño | 5,04 m ² |
| 8 | Aseo | 3,85 m ² |
| 9 | Lav. - Tendal | 4,23 m ² |
| 10 | Terraza | 16,49 m ² |

Plano de conjunto

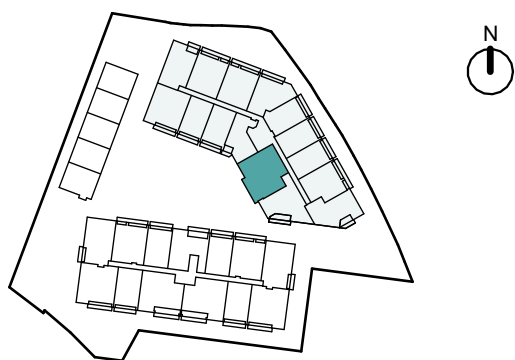

Advertencia Legal. La información gráfica contenida en este soporte es orientativa, elaborada a partir del proyecto básico del edificio, y no tiene carácter contractual, por lo que podrá ser modificada por la empresa promotora durante la ejecución de las obras por causas de índole técnica, jurídica y comercial. Asimismo, el mobiliario, la decoración, los elementos de ambientación y los electrodomésticos incluidos son de carácter decorativo y no son objeto de contratación.

Nº Edición: 3
Fecha: 21/10/2024

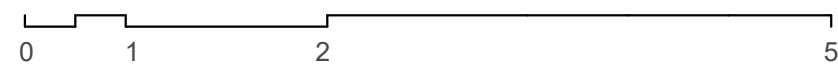

Escala gráfica