

# CULMIA MarCelOna Montjuïc

## Vivienda

Bloque: C8.10  
 Escalera: A  
 Planta: Primera  
 Puerta: 1

## Superficies aprox.

Útil interior 56,15 m<sup>2</sup>  
 Construida terraza 14,96 m<sup>2</sup>  
 Construida vivienda 64,46 m<sup>2</sup>  
 Construida con E.Comunes 85,02 m<sup>2</sup>

## Superficies útiles aprox. por estancia

① Distribuidor 6,18 m<sup>2</sup>  
 ② Salón-Comedor-Cocina 24,15 m<sup>2</sup>  
 ③ Dormitorio 1 10,63 m<sup>2</sup>  
 ④ Dormitorio 2 11,68 m<sup>2</sup>  
 ⑤ Baño 3,61 m<sup>2</sup>

## Plano de conjunto

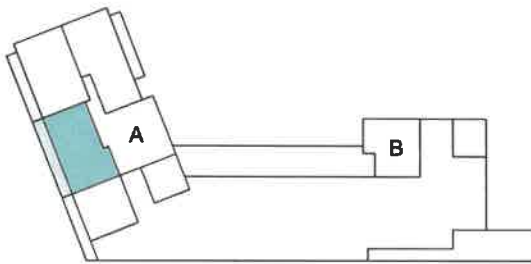

Parcela C,8,10 de la manzana C del sector 10 de la Marina del Prat Vermell



**Advertencia Legal.** La información gráfica contenida en este soporte es orientativa, elaborada a partir del proyecto básico del edificio, y no tiene carácter contractual, por lo que podrá ser modificada por la empresa promotora durante la ejecución de las obras por causas de índole técnica, jurídica y comercial. Asimismo, el mobiliario, la decoración, los elementos de ambientación y los electrodomésticos incluidos son de carácter decorativo y no son objeto de contratación.

Nº Edición: 01

Fecha: Octubre 2024

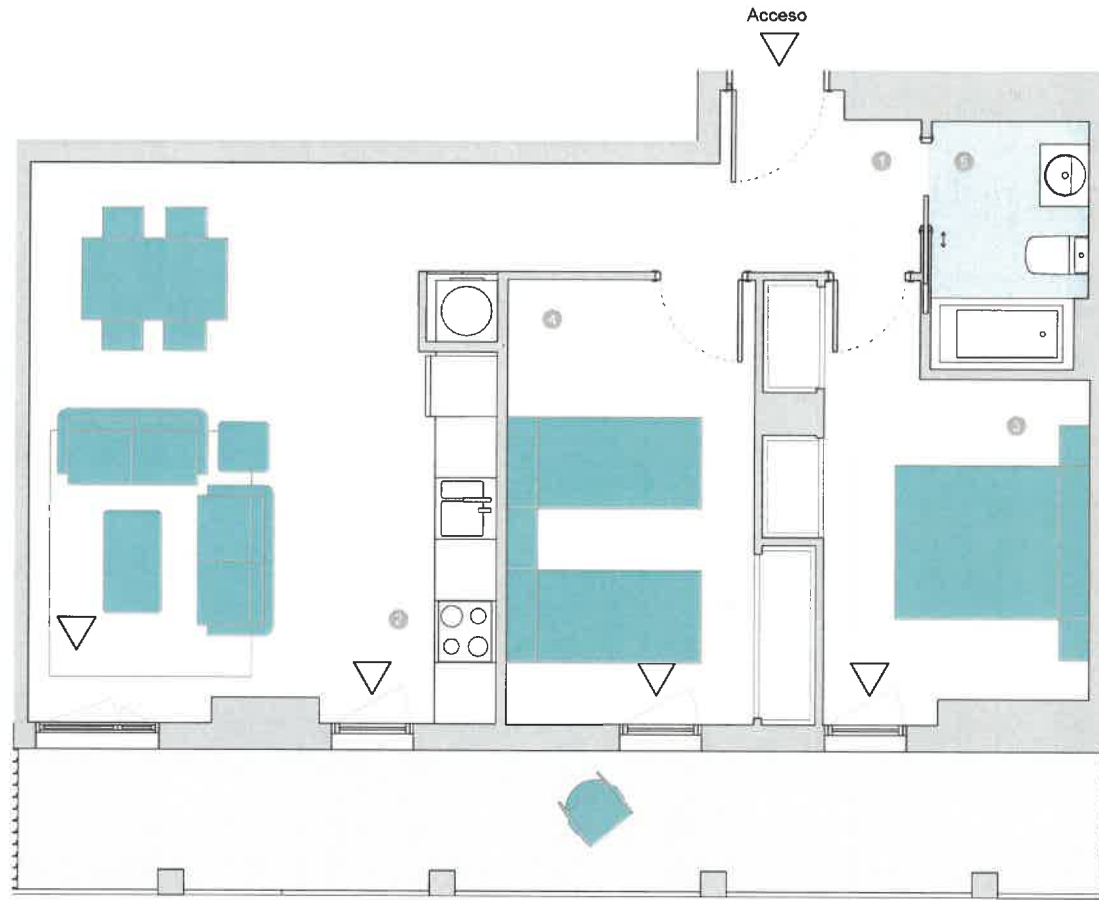

Escala gráfica



**CULMIA**  
 Destino, tu hogar