

CULMIA MarCelOna Montjuïc

Vivienda

Bloque:	C8.10
Escalera:	B
Planta:	Cuarta
Puerta:	4

Superficies aprox.

Útil interior	73,37 m ²
Construida terraza	11,84 m ²
Construida vivienda	85,45 m ²
Construida con E.Comunes	117,40 m ²

Superficies útiles aprox. por estancia

① Vestíbulo	5,38 m ²
② Distribuidor	2,66 m ²
③ Salón-Comedor-Cocina	26,89 m ²
④ Dormitorio 1	12,30 m ²
⑤ Dormitorio 2	7,39 m ²
⑥ Dormitorio 3	11,27 m ²
⑦ Baño 1	3,64 m ²
⑧ Baño 2	3,84 m ²

Plano de conjunto

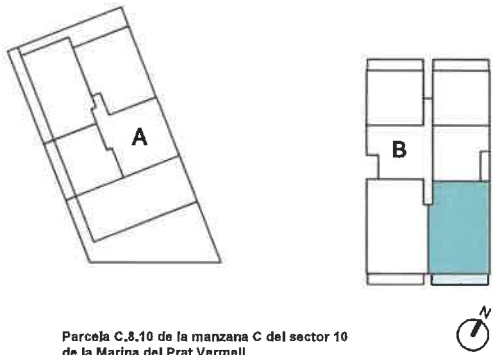

Parcela C.8.10 de la manzana C del sector 10 de la Marina del Prat Vermell

Advertencia Legal. La información gráfica contenida en este soporte es orientativa, elaborada a partir del proyecto básico del edificio, y no tiene carácter contractual, por lo que podrá ser modificada por la empresa promotora durante la ejecución de las obras por causas de índole técnica, jurídica y comercial. Asimismo, el mobiliario, la decoración, los elementos de ambientación y los electrodomésticos incluidos son de carácter decorativo y no son objeto de contratación.

Nº Edición: 01

Fecha: Octubre 2024

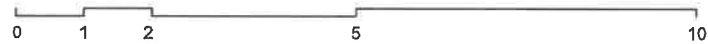
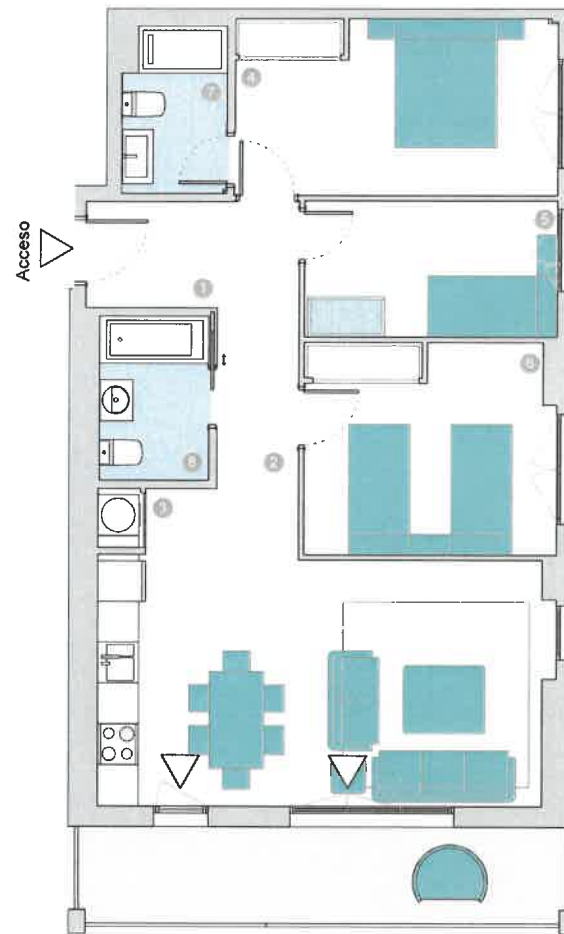

Escala gráfica

CULMIA
Destino, tu hogar